公立大学法人
山口県立大学
Yamaguchi Prefectural University

平成 30 年度
防府市サテライトカレッジ

受講生募集

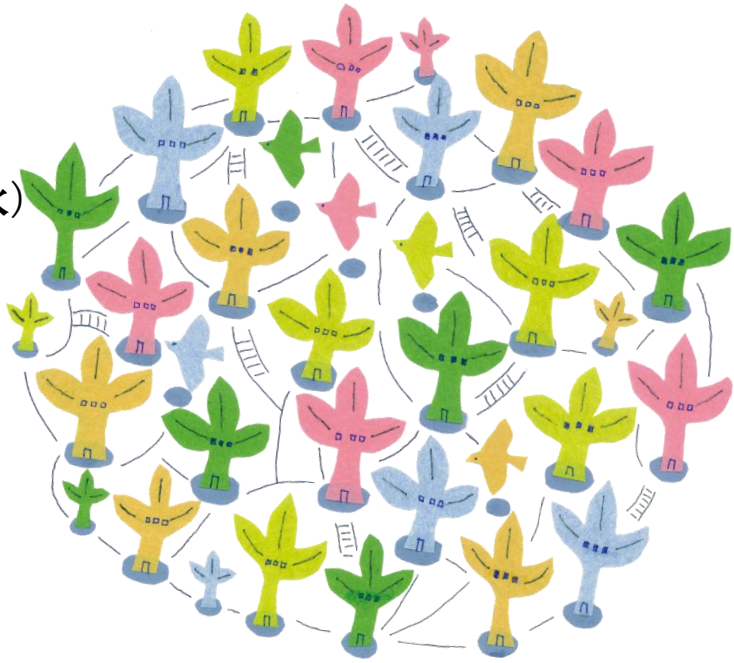

日時　平成30年6月6日・6月27日・7月4日（水）
19:00 ～ 21:00

会場　玉祖福祉センター
防府市大字佐野513番地（0835-24-0775）

講師　山口県立大学 社会福祉学部
准教授 長谷川 真司

みんなで地域づくりを考えよう！

6/6（水） 19:00～21:00

講義
「地域住民主体による地域づくりの必要性と課題」

地域では、社会的孤立が深刻な問題となるなか地域の住民同士のつながりや助け合いがもっている力（＝地域力）の必要性が改めて問われています。そのような状況において、地域住民主体による地域づくりの意義や課題について学びます。

6/27（水） 19:00～21:00

グループワーク①
「地域課題と地域の強みについて考える」

地域の課題を発見するための手法や課題を解決するための方法についての学びを深めます。実際にグループワークを行い、玉祖地区の地域課題とその原因について考えます。また、同時に玉祖地区の強みについても考えます。

7/4（水） 19:00～21:00

グループワーク②
「地域課題の解決方法について考える」

グループワーク①で明らかにした玉祖地区の地域課題について、各グループで地域の強みを活かした解決策を考えます。そして、グループワークの成果について報告を通して全体で共有し、今後の地域活動のヒントを考えます。

◆ 受 講 料　無 料　◆ 受講方法　原則全講座受講としますが、部分受講も可能です。

◆ 問合せ先　防府市 総合政策部 市民活動推進課　TEL 0835-25-2120　FAX 0835-25-2558
防府市教育委員会 教育部 生涯学習課　TEL 0835-23-3013　FAX 0835-38-8131

◆ 受講通知　講座開始前に山口県立大学から各自へお知らせします。

〈主催〉山口県立大学 〈共催〉防府市　防府市教育委員会