

県大発・クリスマスファッションショー！

「Christmas Creation 2020」開催

ポイント

- 👁️ 2002年度から続く、**19年目**のファッションショー！
- 👁️ 県大生の作品をはじめ、県内の若者世代が制作した作品を披露
- 👁️ Yamaguchi×Finland「やまぐち・フィンランド・クリスマスマーケット」「Design Exhibition」も同時開催

このたび、本学主催・企画デザイン研究室の運営によるファッションショー「Christmas Creation 2020」を山口市市民会館にて開催します。山口県内の若者が力作を披露する「デニム・ファッションデザインコンテスト」をはじめ、ゲストや同研究室が制作したコレクションを発表する場となっています。

また、同会場では12月12日～13日に「やまぐち・フィンランド・クリスマスマーケット2020」、11日～15日に「Design Exhibition」が開催されます。学生と地元企業によるクリスマスに因んだ体験型のワークショップが多数企画されています。多くの方のご来場をお待ちしています。

「Christmas Creation 2020」開催について

【日時】12月12日（土）

第1公演 12：00～ 第2公演 15：00～

【場所】山口市市民会館小ホール

（山口市中央2丁目5-1）

【内容】

Part1 デニム・ファッションデザインコンテスト in 山口 2020
コンテストテーマ「Ethical」

Part2 山口県立大学企画デザイン研究室コレクション
テーマ「前に進もう！」



昨年の開催の様子

【「Christmas Creation 2020」に関するお問い合わせ】

〒753-0021 山口市桜島6丁目2-1

国際文化学部事務室 TEL：083-929-6258

【本件ニュースリリースに関するお問い合わせ】

法人経営部 事業管理・経営企画部門 担当：木村（きむら）

TEL：083-928-3417 FAX：083-928-3464 Email：mkimura@office.yamaguchi-pu.ac.jp

※詳細につきましては中面をご覧ください。



要予約制

詳細につきましては中面をご覧ください。

第1公演、第2公演ともに同一内容となります。ただし、コンテストの審査結果・表彰式は第2公演です。

Part1 デニム・ファッションデザインコンテスト in 山口 2020 コンテストテーマ「Ethical」

審査委員長 水谷由美子（山口県立大学国際文化学部文化創造学科）

特別審査員 安倍 昭恵（前内閣総理大臣安倍晋三夫人）

審査員 岡部 泰民（山口県繊維加工協同組合理事長 匠山泊共同代表）

藤村 伸一（山口市交流創造部観光交流課長） 河村 利夫（山口商工会議所副会頭）

Part2 山口県立大学企画デザイン研究室コレクション テーマ「前に進もう！」

主催：山口県立大学

企画・運営：山口県立大学国際文化学部文化創造学科

協力：クリスマス・フィンランドプロジェクト実行委員会 山口市 山口商工会議所

問い合わせ：〒753-0021 山口市桜島 6-2-1 山口県立大学国際文化学部事務室 083-929-6258 (ypu.kikakudesign@gmail.com)

SANTA CLAUS EVENT

人気のフィンランドグッズ当たる!



TIME SCHEDULE	12.12	11:30 - 12:00 13:30 - 14:00
	12.13	11:30 - 12:00 13:30 - 14:00 15:30 - 16:00

サンタ抽選会

新型コロナウイルス感染防止対策として各回先着30組のみの抽選会になります。
 参加希望の方は事前に受付にて整理券をお求めください。
 ※整理券配布は各回30分前からとなります。
 ※サンタクロスは来場しません。

2 撮影ブース

サンタクロースのパネルと撮影できます。

WORKSHOP

地元企業 × 山口県立大学生によるワークショップ (WS)!



3 中村民芸社
 大人人形のサンタクロースをつくろう!

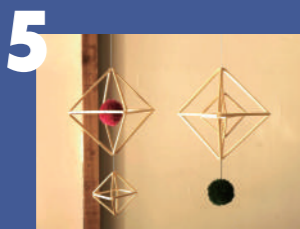

5 つむぎLab
 フィンランドのクリスマスオーナメント「ヒンメリ」WS!



7 御堀堂
 ここでしか食べられないスペシャルな外郎!



8 やまぐちシードル
 オリジナルクリスマスカードとギフト用バッグデコレーションWS!

CHRISTMAS GOODS

お気に入りのクリスマスグッズを手に入れよう!

4・6



新型コロナウイルス感染防止対策を
 十分に行なった上で開催いたします

マスクの着用	アルコール消毒液設置
こまめな手洗い	入場前の検温
定期的な清掃・消毒の徹底	適切な距離の確保

ご来場される前によくお読みください

ご来場前の皆様へ

- ・ご来場の際は、マスクの着用をお願いいたします。
- ・37.5度以上の発熱がある方は、ご来場をご遠慮いただきますようお願いいたします。
- ・ご来場前に新型コロナウイルス接触確認アプリ (COCOA) のインストールにご協力ください。

イベント当日について

- ・受付時に非接触タイプの体温計にて検温のうえ、来場された方の氏名・連絡先を記入していただきます。
- ・混雑状況によっては、入場制限をさせていただく場合がございますのでご了承ください。
- ・入場・退場は別です。再入場の際は、再度受付にて検温・消毒していただきます。

会場内での感染防止対策

- ・運営スタッフは、マスクを着用してご対応いたします。
- ・会場内で密を避けるために、スタッフからお声がけさせていただく場合があります。
- ・各ブースには待機位置の目印を設置します。ソーシャルディスタンスの確保にご協力ください。

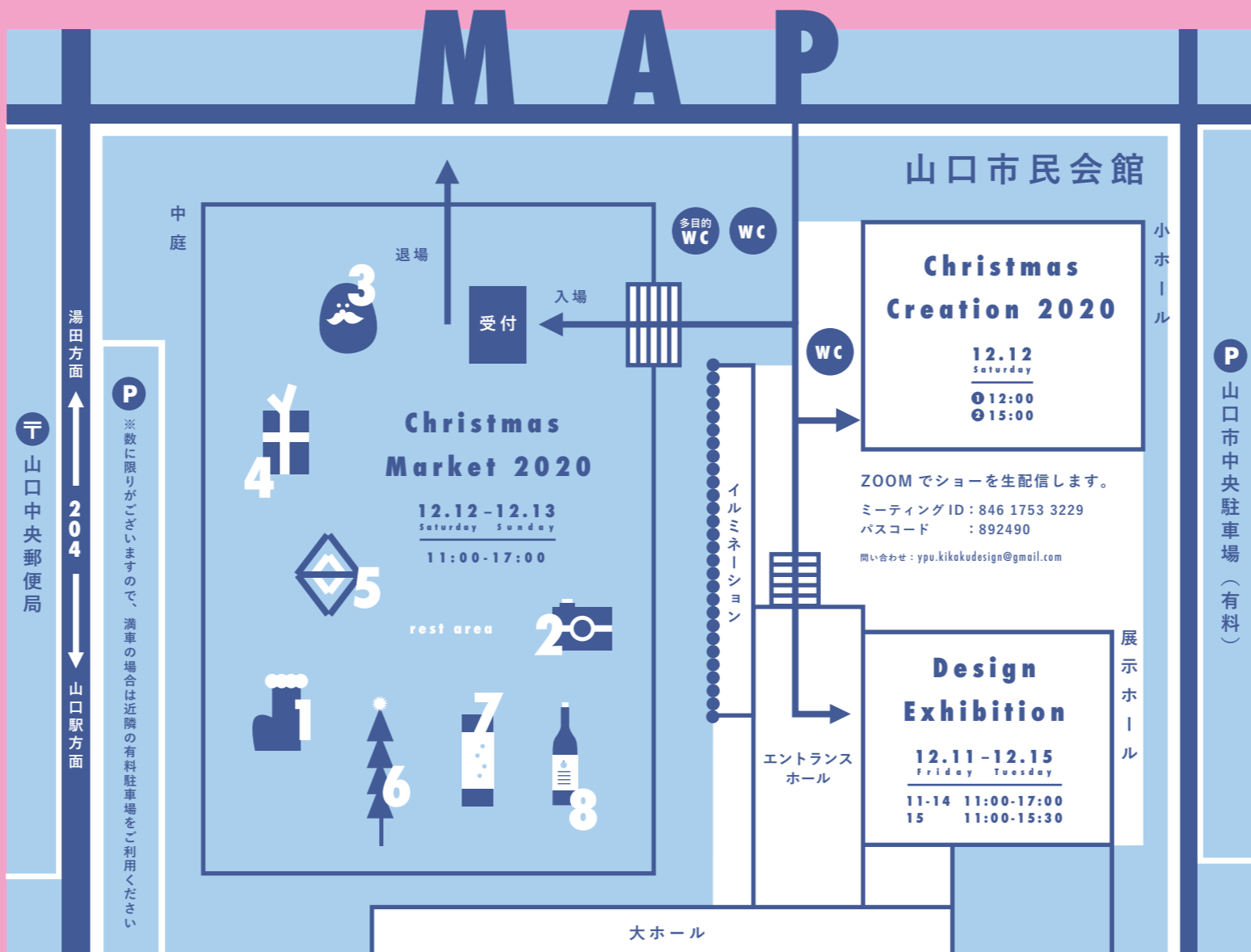

ごあいさつ

クリスマス・フィンランドプロジェクト実行委員会委員長

水谷由美子 (山口県立大学国際文化学部長)

山口市、山口商工会議所、山口県立大学国際文化学部の三者の協働により、新型コロナウイルス感染症対策についてでき得限りの配慮をした上で、今年も「やまぐち・フィンランド・クリスマスマーケット2020」と「クリスマスクリエーション2020」が開催されます。

マーケットでは地元企業×山口県立大学国際文化学部学生によるクリスマスに因んだ体験型のワークショップが多数企画されています。また物販やカフェもあります。

入場制限はありますが、どうぞご家族やお友達とお越しいただき、魅力溢れるクリスマス市山口の創造的時間をお楽しみください。

Christmas Creation 2020

クリスマスクリエーション2020

予約方法 メールで下記の内容をご明記の上お申し込みください。

ypu.kikakudesign@gmail.com

- ・氏名 (ふりがな)
- ・電話番号
- ・希望公演 (第1公演または第2公演)

※電話でのご予約も可能です。(電話番号: 083-929-6258 受付時間: 平日 9:00-17:00)
 ※定員がございますのでお早めにご予約ください。12月9日(水)17:00締め切りです。
 ※複数人での申し込みの場合は、お一人様ずつ氏名・電話番号を記載してください。
 ※当日券もご用意しておりますが、数に限りがございますので事前にご予約の上お越しください。



本選審査 (実物作品)
 大賞 1名
 優秀賞 1名
 奨励賞 3名
 各賞には賞状と楯等が授与されます。

デニム・ファッションデザインコンテスト in 山口 2019



企画デザイン研究室コレクション 2019



YAMAGUCHI*FINLAND+

Design Exhibition

デザインエキシビジョン

山口市とロヴァニエミ市は観光パートナーシップ協定を結んで4年、山口県立大学とラップランド大学は学術交流協定を締結して10年が経ちます。

フィンランドを代表するブランド「marimekko」のデザイナー 大田舞さん、Y-FATI、デニムファッションデザインコンテスト、フィンランドとの交流、企画デザイン研究室とナルナセバの共同研究による作品を展示します。多彩な作品をお楽しみください。



「marimekko」
 designed by Mai Ohta

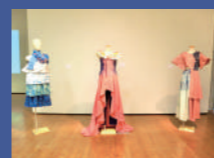

スーパーグローバル・ファッション
 ワークショップ 2019 の作品

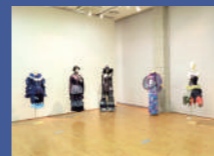

デニム・ファッションデザイン
 コンテスト in 山口 過去作品

フィンランド在住デザイナー

MAI OHTA 大田 舞

山口県宇部市出身。山口県立大学卒業後、ヘルシンキ芸術デザイン大学大学院 (現: アールト大学) ファッションデザイン科修了。フィンランドのアパレル会社での勤務経験を経て 2011 年よりフリーデザイナーとして独立。「marimekko」のコレクション他、国内外の企業とのコラボレーションを行なっています。

山口ファッション & テキスタイル研究所

Y-FATY

山口ファッション & テキスタイル研究所は山口県立大学大学院国際文化学研究所でファッションを学んだ修了生達により設立された研究機関です。講演会、展覧会、そしてファッションショーなどを企画・運営するとともに個々の作品発表を行なっています。

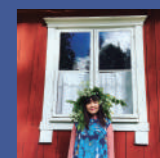

YAMAGUCHI × FINLAND

Christmas Market 2020

12.12 - 12.13

Saturday Sunday

山口市民会館 中庭

11:00-17:00

YAMAGUCHI × FINLAND +

Design Exhibition

12.11 - 12.15

Friday Tuesday

山口市民会館 展示ホール

12.11-14 11:00-17:00

12.15 11:00-15:30

フィンランドを感じよう

入場
無料



新型コロナウイルス感染防止対策実施

※詳細につきましては中面をご覧ください。

主催 | クリスマス・フィンランドプロジェクト実行委員会

共催 | 山口市 山口県立大学 後援 | 山口商工会議所 山口商工会議所青年部

問い合わせ | 〒753-0021 山口市桜島 6-2-1 山口県立大学国際文化学部事務室 083-929-6258